

## Relatori

Accarino Bruno	Ingenito Marcello
Altamura Gabriella	Inglese Pio
Angrisani Pasquale	Lamberti Maria
Apicella Adolfo	Leonardi Cristina
Arena Stella	Limite Gennaro
Argenzio Vincenzo	Limone Stefano
Belfiore Giuseppe	Leopaldi Luigi
Benevento Raffaella	Losco Arturo
Bonifacino Adriana	Maddaluno Pasquale
Borea Giuseppe	Mandia Luigi
Buonaguro Francesco	Manente Paolo
Canonico Silvestro	Mansi Luigi
Cardamone Bruno	Masullo Pietro
Carteni Giacomo	Mattei Mauro
Catalano Giuseppe	Menard Sylvie
Cicalese Alfonso	Micheli Pietro
Cillis Anna Rita	Naccarato Antonio Giuseppe
Coluccino Vincenza	Natale Costanzo
Cremonese Luigi	Nigro Ruggiero
Crespi Massimo	Orditura Michele
Cuccurullo Vincenzo	Ottolenghi Joseph
D'Aiuto Giuseppe	Pacelli Roberto
D' Aiuto Massimiliano	Panza Marcello
D'Andrea Francesco	Parmeggiani Umberto
De Angelis Carmine	Pellegrino Teresa
D'Aniello Guglielmo	Pellegrino Tommaso
De Laurentiis Michele	Pesce Laura
De Vita Fernando	Petronella Pasquale
Dello Ioio Concetta	Piragine Luigi
Deuringer Enrico	Pisapia Antonio
Di Gennaro Davide	Pitruzzella G. Paolo
Di Maio Massimo	Procaccini Eugenio
Di Martino Natale	Procaccini Fabio
Diadema M. Rosaria	Pupa Serenella
Faiella Daniela	Quaranta Pasqua
Fierro Isabella	Ravo Vincenzo
Franzese Emilio	Rotondo Antonio
Freda Fulvio	Russo Maurizio
Gambardella Antonio	Santoriello Antonio
Gatto Elvira	Sapere Patrizia
Giordano Antonio	Savastano Clementina
Giordano G. Giacomo†	Somma Pasquale
Giordano Renato	Tagliabue Elda
Guerra Gaetano	Travaglino Angela
Guerra Gennaro	Tosi Piero
Iannace Carlo	Varanese Antonio
Iannaci Giuseppe	Zagarese Pasquale



Facoltà di Medicina e Chirurgia  
Seconda Università di Napoli



Associazione Senologica  
del Mediterraneo



### Presidente Onorario:

**Giovan Giacomo Giordano†**

### Presidente:

**S. Canonico**

### Segreteria Scientifica

**A. Santoriello M. Di Maio A. Losco**

**F. Marino R. Benevento M. Panza**

Evento accreditato (N° 8 crediti ECM) per chirurghi generali, oncologi, radioterapisti, radiologi, ginecologi, ostetrici, medici di medicina generale.

La quota iscrizione al congresso è di 50 € (euro cinquanta)

### Segreteria Organizzativa

Responsabile

Sig.ra C. Alfieri Per Info

Tel/Fax:089.341128 Cell.:3392326325

[asme.segreteria@gmail.it](mailto:asme.segreteria@gmail.it)



### Per Info:

[www.asmeassociazionesenologica.it](http://www.asmeassociazionesenologica.it)

[iscrizione@asmeassociazionesenologica.it](mailto:iscrizione@asmeassociazionesenologica.it)

Con il patrocinio di:

*Seconda Università degli Studi di Napoli;*

*Università degli Studi di Salerno;*

*Società Italiana di Chirurgia S.I.C.;*

*Società Italiana Tumori S.I.T.;*

*Associazione Ostetriche Ginecologiche Ospedalieri Italiani A.O.G.O.I.;*

*Associazione Italiana di Oncologia Medica A.I.O.M.;*

*Associazione Italiana di Radioterapia Oncologica AIRO;*

*Ordine di Medici Chirurghi e degli Odontoiatri AVELLINO;*

*Ordine di Medici Chirurghi e degli Odontoiatri CASERTA;*

*Ordine di Medici Chirurghi e degli Odontoiatri NAPOLI*

### Si ringrazia



We Innovate Healthcare



*V Convegno Nazionale A.S.Me.*

*“Il Carcinoma recidivo e metastatico della mammella : Luci ed Ombre”*

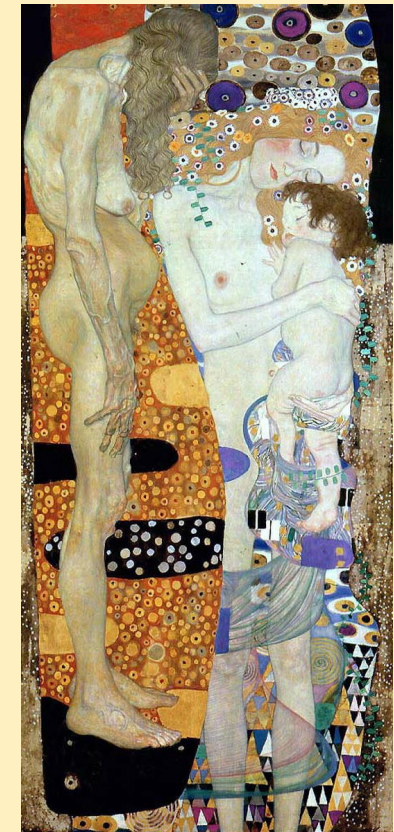

14—15 ottobre 2010

**Hotel Scapolatiello**

**Loc. Badia di Cava de' Tirreni**

**Cava De' Tirreni (Sa)**

**14. Ottobre**

Ore 08:00- 8:30 REGISTRAZIONE

8:30 **Inaugurazione e saluto Autorità**

Apertura dei lavori :

**“Ricordo del Professor Giovan Giacomo Giordano: l’Uomo, lo scienziato “****P. Tosi****Lettura magistrale:**Archetipi biologici di sviluppo del carcinoma mammario **A. Giordano****Sessione 1**

9:30- 11:30

**Recidiva locale dopo terapia conservativa e/o tumori metacroni controlaterali:****Pres. G. Catalano****Mod. : M. Crespi, S. Canonico**

Fattori di rischio e prognosi del Ca della mammella F. Buonaguro

Il punto di vista del radiologo : la radiologia convenzionale M. Di Maio

Il punto di vista del chirurgo generale G. Limite

Al microscopio: recidiva o new primary? A. G. Naccarato

Il punto di vista dell’oncologo: la terapia sistemica riduce il rischio di

recidiva loco-regionale? Pareri a confronto

Si M. De Laurentiis

No F. De Vita

Il punto di vista del radioterapista: A. Losco

Coffee-Break

**Sessione 2**

12:00 -13:30

**Recidiva loco regionale dopo mastectomia****Pres. P. Manente****Mod. A. Pisapia , A. Bonifacino**

Il ruolo del radiologo M. Mattei

Il ruolo del chirurgo Tommaso Pellegrino

Il ruolo dell’oncologo: il timing dei trattamenti adiuvanti influenza il rischio di recidiva loco-regionale. Pareri a confronto

*Si* L. Leopaldi*No* C. Savastano

Il ruolo del radioterapista V. Ravo

*Esperti invitati alla discussione :**P. Quaranta, M. Ingenito, A. Apicella, G. Iannaci, P. Sapere, V. Coluccino,**M. Panza , R. Benevento, S. Arena, G. Altamura, P. Maddaluno***13.00 Lettura magistrale:**

Università e territorio: Il percorso formativo del senologo

A. Rotondo

**13.30 Colazione di lavoro e spettacolo musicale****Sessione 3**Ore 15:00-18.30 **Tavola rotonda****Il nuovo che avanza:****Pres. U. Parmeggiani, C. Natale****Mod. L. Mansi , F. D’Andrea**

Il ruolo dei mass media E. Deuringer

Controllo locale nel DCIS: Trials in corso G. Carteni

Linfonodo sentinella e biopsia iterativa E. Procaccini

Il punto di vista del patologo P. Somma

Target Therapy : il presente ed il futuro S. Pupa

La chirurgia oncoplastica è uno strumento per contenere le

recidive locali? J. Ottolenghi

La nipple sparing mastectomy incrementa le recidive locali? A. Varanese

Radioterapia convenzionale ed IORT C. Leonardi

Espansione tissutale e radioterapia: il punto di vista del chirurgo e del radioterapista

V. Argenzio, R. Pacelli

Linee guida e protocolli operativi nel follow up P. Masullo

*Esperti invitati alla discussione: Gaetano Guerra, P. Petronella, M. Russo,**A. Travaglino, V. Cuccurullo, R. Nigro , B. Accarino, A. Cicalese, I. Fierro,**R. Giordano, F. Freda, D’Aniello G.***15 Ottobre****Sessione 4**

8:30-11:30

**Il carcinoma metastatico della mammella****Pres. S. Menard****Mod. E. Tagliabue , P. Angrisani**

Lettura magistrale : La storia naturale della malattia metastatica

S. Menard

La prevenzione terziaria del carcinoma mammario: “migliora”

l’evoluzione ? M. Orditura

La TC multi bianco e nuove applicazione RMN, PET/TC G. Belfiore

Il ruolo degli oncomarkers M.R. Diademà

Caratterizzazione immunofenotipica: problematiche aperte e scenari

futuri” P. Micheli

Coffee-Break

**Sessione 5**

12:00-13:30

**Pres. N. Di Martino,****Mod. Pio Inglese, D. Di Gennaro**

Il Chirurgo: esiste un ruolo? A. Santoriello

L’Oncologo: le possibilità terapeutiche, l’aspettativa di vita e la qualità di vita A. Gambardella

La terapia radio metabolica delle metastasi ossee Teresa Pellegrino

*Esperti invitati alla discussione: E. Gatto, E. Franzesi, C. Dello Ioio, L. Pesce,**F. Procaccini, C. De Angelis, S. Limone, L. Piragine***Colazione di lavoro e spettacolo musicale****Sessione 6**

Ore 15:00-18:00

**Tavola rotonda : I percorsi senologici ed il territorio:****Pres. G. D’Aiuto****Mod. G. Borea , L. Mandia**

Informazione sanitaria e carta stampata A. R. Cillis , D. Faiella

IRCSS, Università , Ospedale, Sanità Religiosa e convenzionata :

Realtà a confronto: Luci ed ombre, prospettive future.

Relatori: M. D’Aiuto, M. Lamberti, Gennaro Guerra, L. Cremona , G.P.

Pitruzzella , P. Zagarese , C. Iannace, B. Cardamone.

	Associazione Senologica del Mediterraneo	<p style="text-align: center;"><b>SCHEDA ISCRIZIONE 2010</b></p> <p style="text-align: center;"><b>V Convegno Nazionale</b> <b>Associazione Senologica del Mediterraneo</b></p> <p style="text-align: center;"><b>14 – 15 ottobre 2010</b></p> <p style="text-align: center;"><b>HOTEL SCAPOLATIELLO, CAVA DE' TIRRENI</b></p>
--	--	--

**“Il Carcinoma recidivo e metastatico della mammella : Luci ed Ombre ”**

NOME			
COGNOME			
DATA DI NASCITA			
LUOGO DI NASCITA			
QUALIFICA PROFESSIONALE			
CODICE FISCALE			
TELEFONO/ CELLULARE			
EMAIL <i>invio telematico ECM</i>			
INDIRIZZO <i>invio ECM</i>			
Quota Iscrizione	Euro 50 (cinquanta )		
MODALITA' DI PAGAMENTO ISCRIZIONE	<table style="width: 100%; border: none;"> <tr> <td style="width: 50%; text-align: center;">Contanti</td> <td style="width: 50%; text-align: center;">Bonifico</td> </tr> </table>	Contanti	Bonifico
Contanti	Bonifico		

DATA	
------	--

Autorizzo     non autorizzo al trattamento dei dati personali ai sensi del D.Lgs. 196/03

FIRMA	
-------	--

Inviare la scheda compilata allegando fotocopia della ricevuta di avvenuto pagamento indirizzato a:  
 Associazione Senologica del Mediterraneo Via Vittorio Veneto 51 Cava de' Tirreni 84013 (SA)  
 Tel e fax 089341128 e-mail asme.segreteria@alice.it  
 Coordinate Bancarie Associazione Senologica del Mediterraneo  
 UniCredit Banca di Roma IBAN IT 03 Z 03002 76171 000400715920